

BUKI 5425

# PROFESJONALNE STUDIO – MAKE UP

Wiek 7+



## Zawartość:

4 lakiery do paznokci

2 paletki z cieniami do oczu

1 paletka z różami

3 szminki

3 błyszczyki

2 pędzelki

1 pilnik do paznokci

1 przyrząd do odsuwania skórek

1 narzędzie do robienia kropek na paznokciach

Instrukcja ze wskazówkami i technikami makijażu

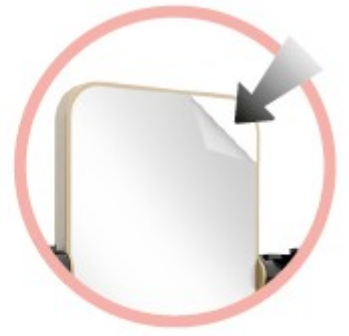

## LAKIERY DO PAZNOKCI



### RÓŻOWY

Składniki: Butyl Acetate, Ethyl Acetate, Nitrocellulose, Adipic Acid/Neopentyl Glycol/Trimellitic Anhydride Copolymer, Acetyl Tributyl Citrate, Isopropyl Alcohol, Acrylates Copolymer, Stearalkonium Hectorite, Benzophenone-1, Silica, Phosphoric Acid, Styrene/Acrylates Copolymer, CI 19140, CI 15850, CI 77499, CI 77891



### NIEBIESKI

Składniki: Butyl Acetate, Ethyl Acetate, Nitrocellulose, Adipic Acid/Neopentyl Glycol/Trimellitic Anhydride Copolymer, Acetyl Tributyl Citrate, Isopropyl Alcohol, Acrylates Copolymer, Stearalkonium Hectorite, Benzophenone-1, Silica, Phosphoric Acid, Styrene/Acrylates Copolymer, CI 19140, CI 15880, CI 77891, CI 77510



### ŻÓŁTY

Składniki: Butyl Acetate, Ethyl Acetate, Nitrocellulose, Adipic Acid/Neopentyl Glycol/Trimellitic Anhydride Copolymer, Acetyl Tributyl Citrate, Isopropyl Alcohol, Acrylates Copolymer, Stearalkonium Hectorite, Benzophenone-1, Silica, Phosphoric Acid, Styrene/Acrylates Copolymer, CI 19140, CI 77891, CI 77510





BEZBARWNY

Składniki: Ethyl Acetate, Butyl Acetate, Nitrocellulose, Adipic Acid/Neopentyl Glycol/Trimellitic Anhydride Copolymer, Acetyl Tributyl Citrate, Isopropyl Alcohol, N-Butyl Alcohol, Benzophenone-1, Polyvinyl Butyral, CI 60725

12ml



## RÓŻ



Składniki: Mica, Synthetic Fluorophlogopite, Polyethylene, Magnesium Stearate, Ethylhexyl Palmitate, Mineral Oil (Paraffinum Liquidum), Methyl Methacrylate Crosspolymer, Zea Mays (Corn) Starch, Dimethicone, Phenoxyethanol, Caprylyl Glycol, Tocopheryl Acetate, Ethylhexylglycerin, Lecithin, Polyhydroxystearic Acid, Isopropyl Myristate, Isostearic Acid, Polyglyceryl-3 Polyricinoleate.

MOŻE ZAWIERAĆ : CI 75470, CI 77891, Mica, CI 19140, CI 15850, CI 16035, Synthetic Fluorophlogopite.

1.5g



## CIENIE DO POWIEK



Składniki: Mica, Synthetic Fluorophlogopite, Ethylhexyl Palmitate, Paraffinum Liquidum, Polyethylene, Magnesium Stearate, Dimethicone, Methyl Methacrylate Crosspolymer, Phenoxyethanol, Zea Mays (Corn) Starch, Caprylyl Glycol, Ethylhexylglycerin, Tocopheryl Acetate, Lecithin, Polyhydroxystearic Acid, Isopropyl Myristate, Isostearic Acid, Polyglyceryl-3 Polyricinoleate.

MOŻE ZAWIERAĆ : Mica, CI 77891, Synthetic Fluorophlogopite, CI 77491, CI 19140, CI 42090, CI 77266, Tin Oxide, CI 75470.

4.8g



Składniki: Mica, Synthetic Fluorophlogopite, Ethylhexyl Palmitate, Mineral Oil (Paraffinum Liquidum), Polyethylene, Magnesium Stearate, Dimethicone, Methyl Methacrylate Crosspolymer, Phenoxyethanol, Caprylyl Glycol, Tocopheryl Acetate, Zea Mays (Corn) Starch, Lecithin, Polyhydroxystearic Acid, Isopropyl Myristate, Isostearic Acid, Polyglyceryl-3 Polyricinoleate.

MOŻE ZAWIERAĆ : Synthetic Fluorophlogopite, CI 77891, Mica, Polyethylene Terephthalate, CI 77007, CI 16035, CI 77499, CI 42090, CI 77492, Polymethyl Methacrylate, CI 75470, Tin Oxide.

4.8g



## SZMINKI



### CZERWONA

Składniki: Ethylhexyl Palmitate, Polybutene, Ceresin, Caprylic/Capric Triglyceride, Beeswax (Cera Alba), Tridecyl Trimellitate, Isostearic Acid, Synthetic Wax, Phenoxyethanol, Tocopheryl Acetate, Ethylhexylglycerin, Caprylyl Glycol, Cetyl PEG/PPG-10/1 Dimethicone, Lecithin, Polyhydroxystearic Acid, Isopropyl Myristate, Polyglyceryl-3 Polyricinoleate, Diisostearyl Malate, Sorbitan Sesquioleate, CI 15850, CI 77891



### 2030C

Składniki: Ethylhexyl Palmitate, Polybutene, Ceresin, Caprylic/Capric Triglyceride, Beeswax (Cera Alba), Tridecyl Trimellitate, Isostearic Acid, Synthetic Wax, Phenoxyethanol, Tocopheryl Acetate, Ethylhexylglycerin, Caprylyl Glycol, Cetyl PEG/PPG-10/1 Dimethicone, Lecithin, Polyhydroxystearic Acid, Isopropyl Myristate, Polyglyceryl-3 Polyricinoleate, Diisostearyl Malate, Sorbitan Sesquioleate, CI 77491, CI 77891, CI 15850



### 197C

Składniki: Ethylhexyl Palmitate, Polybutene, Ceresin, Caprylic/Capric Triglyceride, Beeswax (Cera Alba), Tridecyl Trimellitate, Isostearic Acid, Synthetic Wax, Phenoxyethanol, Tocopheryl Acetate, Ethylhexylglycerin, Caprylyl Glycol, Cetyl PEG/PPG-10/1 Dimethicone, Lecithin, Polyhydroxystearic Acid, Isopropyl Myristate, Polyglyceryl-3 Polyricinoleate, Diisostearyl Malate, Sorbitan Sesquioleate, CI 15850, CI 77491, CI 77891



## BŁYSZCZYKI



### BEZBARWNY

Składniki: Ethylhexyl Palmitate, Polybutene, Caprylic/Capric Triglyceride, Hydrogenated Styrene/Isoprene Copolymer, Silica Dimethyl Silylate, Polyethylene Terephthalate, Sorbitan Sesquioleate, Polymethyl Methacrylate, Phenoxyethanol, Tocopheryl Acetate, Ethylhexylglycerin, Caprylyl Glycol, Diisostearyl Malate



### CZERWONY

Składniki: Ethylhexyl Palmitate, Polybutene, Caprylic/Capric Triglyceride, Hydrogenated Styrene/Isoprene Copolymer, Silica Dimethyl Silylate, Sorbitan Sesquioleate, Phenoxyethanol, Tocopheryl Acetate, Ethylhexylglycerin, Caprylyl Glycol, Diisostearyl Malate, CI 15850, CI 77891, CI 15850

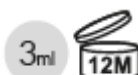

500C

Składniki: Ethylhexyl Palmitate, Polybutene, Caprylic/Capric Triglyceride, Hydrogenated Styrene/Isoprene Copolymer, Silica Dimethyl Silylate, Sorbitan Sesquioleate, Phenoxyethanol, Tocopheryl Acetate, Ethylhexylglycerin, Caprylyl Glycol, Diisostearyl Malate, CI 77491, CI 77891, CI 42090, CI 15850



Ingrédients/ Ingredients/ Inhaltsstoffe / Ingrediënte / Ingredientes / Ingredienti	CAS	Ingrédients/ Ingredients/ Inhaltsstoffe / Ingrediënte / Ingredientes / Ingredienti	CAS
Isopropyl Myristate	110-27-0	Ceresin	8001-75-0
Caprylyl Glycol	1117-86-8	Synthetic Wax	8002-74-2
Mica	12001-26-2	Sorbitan Sesquioleate	8007-43-0
Synthetic Fluorophlogopite	12003-38-2	Cera Alba	8012-89-3
Phenoxyethanol	122-99-6	Lecithin	8030-76-0
Butyl Acetate	123-86-4	Mineral Oil(Paraffinum Liquidum)	8042-47-5
Benzophenone-1	131-56-6	Polyethylene	9002-88-4
Ethyl Acetate	141-78-6	Polybutene	9003-29-6
Tin Oxide	18282-10-5	Nitrocellulose	9004-70-0
Acrylates Copolymer	25035-69-2	Zea Mays(Corn) Starch	9005-25-8
Polyethylene Terephthalate	25038-59-9	Dimethicone	9006-65-9
Methyl Methacrylate Crosspolymer	25777-71-3	Styrene/Acrylates Copolymer	9010-92-8
Isostearic Acid	2724-58-5	Polymethyl Methacrylate	9011-14-7
Polyhydroxystearic Acid	27924-99-8	Tridecyl Trimellitate	94109-09-8
Adipic Acid/ Neopentyl Glycol/ Trimellitic Anhydride Copolymer	28407-73-0	Stearalkonium Hectorite	94891-33-5
Ethylhexyl Palmitate	29806-73-3	CI 19140	12225-21-7
Polyglyceryl-3 Polyricinoleate	29894-35-7	CI 77499	12227-89-3
Magnesium Stearate	557-04-0	CI 75470	1260-17-9
Polyvinyl Butyral	63148-65-2	CI 77007	12769-96-9
Red 34 Lake	6417-83-0	CI 77491	1309-37-1
Isopropyl Alcohol	67-63-0	CI 77499	1317-61-9
Diisostearyl Malate	67763-18-2	CI 77266	1333-86-4
		CI 77891	13463-67-7
Cetyl PEG/PPG-10/1 Dimethicone		CI 75470	1390-65-4
Silica Dimethyl Silylate	68611-44-9	CI 42090	15792-67-3
Hydrogenated Styrene/ Isoprene Copolymer	68648-89-5	CI 15850	17852-98-1
Ethylhexylglycerin	70445-33-9	CI 77510	25869-00-5
N-Butyl Alcohol	71-36-3	CI 16035	25956-17-6
Caprylic/Capric Triglyceride	73398-61-5	CI 42090	3844-45-9
Silica	7631-86-9	CI 77492	51274-00-1
Phosphoric Acid	7664-38-2	CI 15850	5281-04-9
Tocopheryl Acetate	7695-91-2	CI 15850	5858-81-1
Acetyl Tributyl Citrate	77-90-7	CI 60725	81-48-1

## OSTRZEŻENIA

OSTRZEŻENIE DLA WRAŻLIWEJ SKÓRY: JEŚLI ZAUWAŻYSZ ZACZERWIENIE LUB PODRAŻNIENIE NA SKÓRZE SWOJEGO DZIECKA, NATYCHMIAST PRZESTAŃ UŻYWAĆ PRODUKTU I SKONSULTUJ SIĘ Z DERMATOLOGIEM.

ŁATWOPALNY: NIE UŻYWAJ I NIE PRZECHOWUJ BLISKO ŹRÓDEŁ ŚWIATŁA LUB OTWARTEGO OGNIA.

Uwaga. Do użytku pod nadzorem osoby dorosłej.

Uwaga. Trzymaj poza zasięgiem małych dzieci i zwierząt.

## PRZYGOTOWANIE

Przed wykonaniem makijażu, upewnij się że dobrze przygotowałaś swoje miejsce pracy. Wybierz jasne miejsce i ustaw lustro na stabilnej powierzchni. Dopasuj kąt centralnego lustra, aby twoja twarz znajdowała się pośrodku. Ułóż swoje łokcie na stole, aby twoje ruchy były pod kontrolą.



## AKCESORIA

### *Pędzelki*

Zestaw zawiera 2 pędzelki. Większy służy do aplikowania różu, a cieńszy do nakładania cieni do powiek.

Od czasu do czasu myj pędzelki szamponem. Nigdy nie używaj suszarki i nie używaj pędzli, gdy są mokre.



## ANALIZA TWARZY

Zaznacz elementy, które do Ciebie pasują:

*Kształt twarzy:*

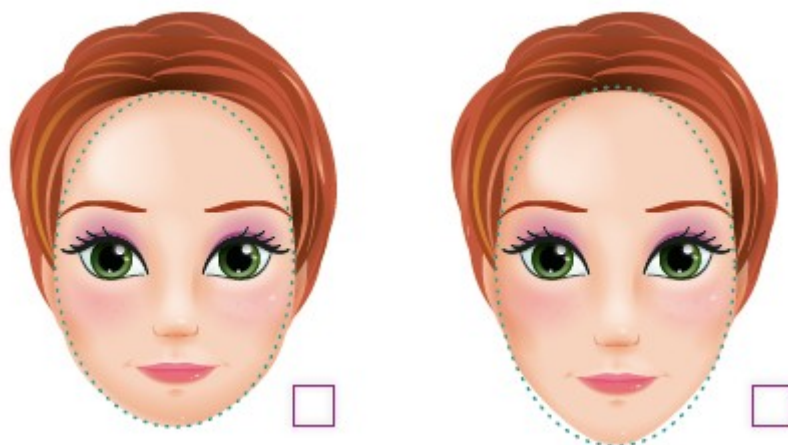

Owalna lub podłużna twarz jest dłuższa niż szersza, a podbródek jest lekko zaokrąglony. Podbródek twarzy podłużnej jest bardziej spiczasty.



Twarz kwadratowa jest tak szeroka jak długa. Rogi są kanciaste.

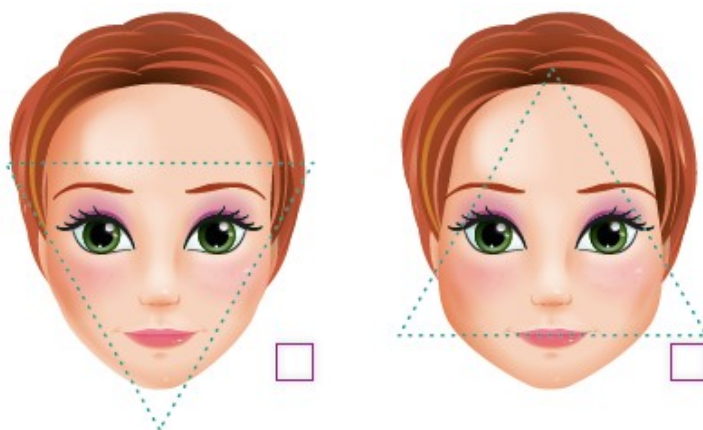

Twarz trójkątna jest spiczasta u góry lub u dołu. Podstawa trójkąta jest większa na górze niż na dole. Podbródek jest spiczasty, a czoło jest stosunkowo szerokie.



Twarz okrągła jest tak szeroka jak długa, Szczeka jest mała i zaokrąglona. Szczeka nie jest kanciasta.

Prostokątna twarz jest dość podobna do kwadratowej, ale jest dłuższa. Szczeka jest kanciasta.

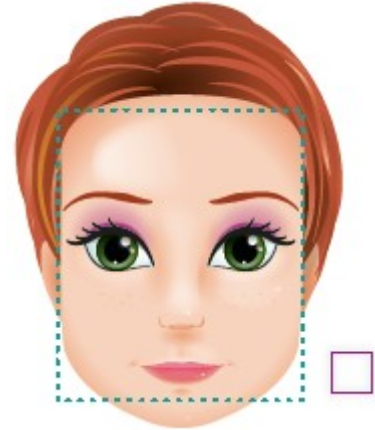

Jeśli ciężko ci określić jaką masz twarz, poproś o pomoc koleżankę lub kogoś dorosłego.

## KOLOR WŁOSÓW



Blond



Rudy



Brązowy



Czarny



## TON SKÓRY

Aby określić odcień skóry, stań blisko okna i spójrz na żyły na swoim nadgarstku.

- Jeśli są niebiesko-ioletowe, twój odcień to różowy.
- Jeśli są żółto-oliwkowe, twój odcień jest żółty.
- Jeśli są zarówno niebieskie jak i zielone, twój odcień jest neutralny.

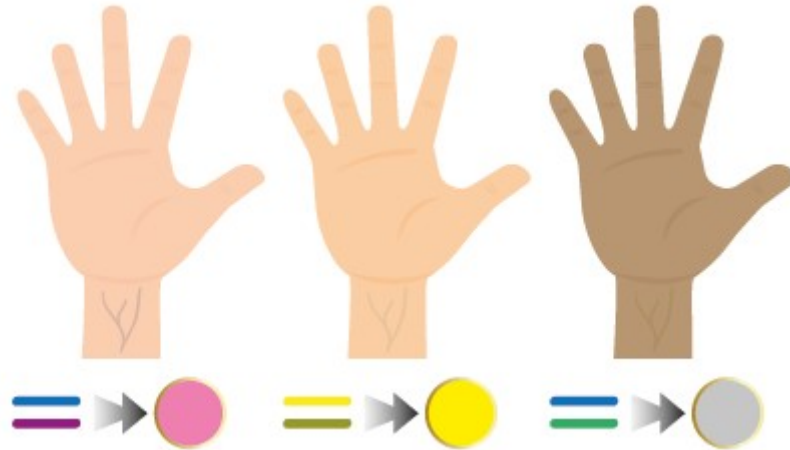

## KARNACJA



Błada



Średnia



Śniada

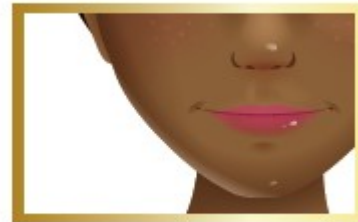

Ciemna

## ODCIEŃ KARNACJI



Różowy



Żółty



Neutralny

## OCZY



## PIEŁĘGNACJA TWARZY

Przed wykonaniem makijażu, ważne jest aby zadbać o skórę. Pamiętaj o nawilżaniu kremem i ochronie przed słońcem. Możesz też wykonać sobie relaksacyjny masaż od czasu do czasu i przed aplikacją makijażu.



1. Umieść dłonie płasko pod policzkami.

2. Przesuwaj nimi do góry w kierunku uszu, z lekkim naciskiem.

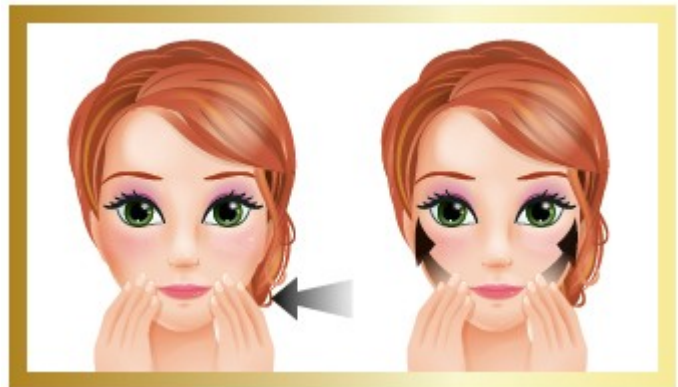

3. Powtórz ten ruch 4-5 razy.



## RÓŻ DO POLICZKÓW

Róż może występować w kremie lub w pudrze. Nakłada się go na policzki, aby ocieplić karnację i dodać twarzy blasku.



## W ZALEŻNOŚCI OD SKÓRY



Dla białej cery wybierz różowy kolor.

Dla średniej cery użyj nieco ciemniejszego różowego. Przetestuj różne kolory, aby twarz wyglądała jak najbardziej naturalnie.



Dla ciemniej skóry wybierz kolor pomarańczowy.



## APLIKACJA

Róż nakładamy na różne sposoby, w zależności od kształtu twarzy. Użyj dużego pędzla.

W przypadku okrągłej twarzy zacznij od kości policzkowych i rozetrzyj aż do skroni (do skrajów oka).





W przypadku kwadratowej lub prostokątnej twarzy róż nakładamy od środka policzków do uszu.

W przypadku trójkątnej twarzy nakładaj róż pod kośćmi policzkowymi i rozcieraj w kierunku boków twarzy.



W przypadku podłużnej twarzy nałóż róż poziomo, rozcieraj w kierunku uszu.

Owalne twarze są punktem odniesienia w przypadku makijażu. Dlatego też nakładaj róż tylko na kości policzkowe, lekko rozcierając.



## CIEŃ DO POWIEK

Makijaż oka jest bardzo ważny. Cienie do powiek o konsystencji pudru są najłatwiejsze w aplikacji. Kluczowy jest wybór koloru, aby uwydatnić oczy i podkreślić spojrzenie. Wybierz 2 kolory do każdego makijażu: jasny kolor, aby rozjaśnić, ciemny aby wydłużyć i powiększyć.



## W ZALEŻNOŚCI OD OKA

Wybierz kolor cienia według karnacji i koloru oczu. Następnie wybierz kolor uzupełniający tj. kolor z przeciwnej strony koła kolorów. Każdy kolor pasuje do oczu brązowych, jednakże najbardziej polecane są odcienie niebieskiego. Kolory neutralne takie jak beże, kość słoniowa lub jasne brązy mogą być używane do każdego koloru oczu.



Trzymaj się kolorów przypisanych do twojej karnacji. Jeśli masz chłodną cerę, wybierz ciepłe kolory. Jeśli masz ciepły odcień skóry, wybierz chłodne kolory. W końcu jeśli twoja karnacja jest neutralna, możesz nosić praktycznie każdy kolor, ale najpierw je przetestuj!

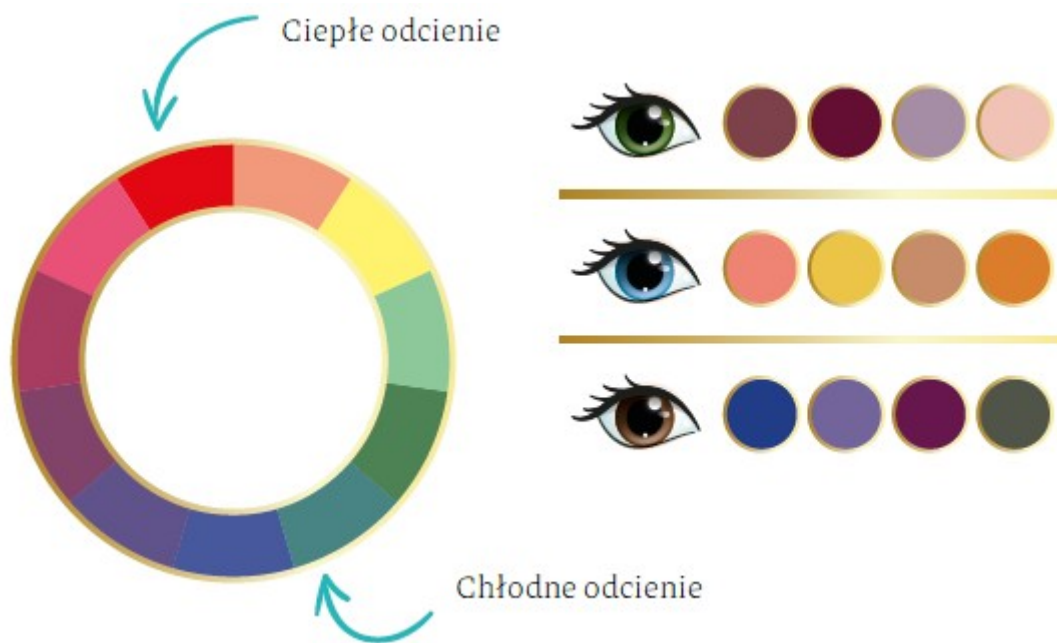

Jest jeszcze parę wskazówek jeśli masz skórę azjatycką, hinduską lub czarną.



Skóra azjatycka



Skóra hinduska



Skóra czarna



## APLIKACJA



Nałóż jasny kolor na całą powiekę za pomocą płaskiego pędzelka.

Rozetrzyj kolor od brwi do zagięcia powieki.

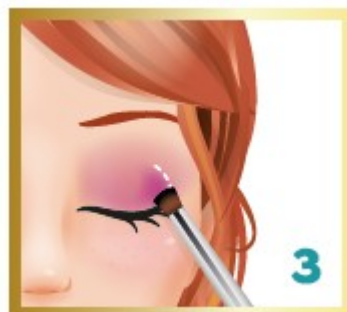

Nałóż ciemny cień na zewnętrzny kącik oka. Rozetrzyj za pomocą pędzelka.

Delikatnie przesunij palcem po powiece, aby dokończyć mieszanie cieni.



## SZMINKA



Szminka rozjaśnia cerę i nadaje blasku twarzy. Ważne, aby wybrać właściwy kolor. Istnieje kilka rodzajów szminek: długotrwały mat, błysk nadający objętości, atłas dobrze kryjący.





W ZALEŻNOŚCI OD KOLORU



Aby wybrać szminkę musisz najpierw zdefiniować naturalny kolor swoich ust. Kolor naturalny można nosić na co dzień.



Możesz też wybrać kolor w zależności od koloru skóry.





## APLIKACJA

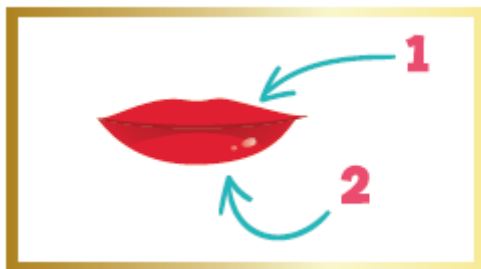

Zacznij od pomalowania górnej wargi, potem przejdź do dolnej.

Nakładaj od środka do zewnątrz.



## BŁYSZCZYK



Błyszczyczek nadaje ustom blasku i sprawia, że wydają się większe. Mamy różne rodzaje błyszczyczków: przezroczysty nadający blasku oraz kolorowe nadające nieco koloru. Będziesz musiała nakładać błyszczyczek kilka razy dziennie.

## APLIKACJA

Nie nakładaj za dużo błyszczyczka, inaczej będzie wyglądał nienaturalnie. Aplikuj za pomocą załączonego pędzelka lub palcem.

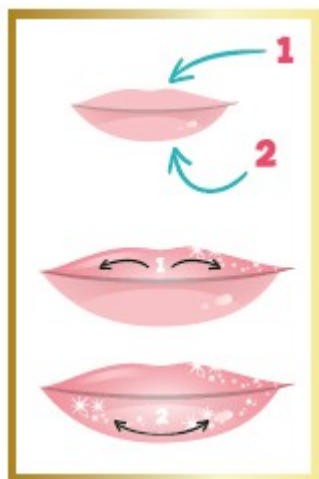
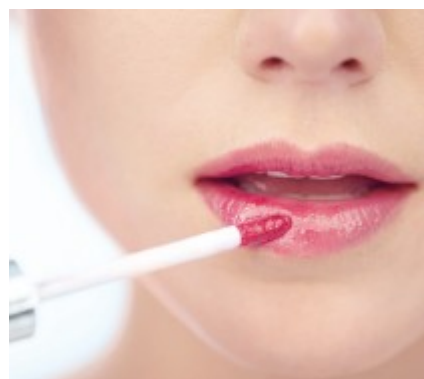

Zacznij od górnej wargi, potem przejdź do dolnej. Nakładaj od środka do zewnątrz. Wytrzyj kąciaki ust, aby pozbyć się ewentualnego nadmiaru.



### LAKIER DO PAZNOKCI

Lakier do paznokci używamy na paznokciach u rąk lub stóp, jako dopełnienie makijażu. Kolor może być dopasowany do twojego makijażu lub ubrania. Lakier przezroczysty jest używany do naprawiania i ochrony lakieru kolorowego. Zanim nałożysz lakier, spójrz na te akcesoria, które mogą być pomocne.

### PRYZRĄDO ODSUWANIA SKÓREK

Te małe patyczki używane są do odsuwania skóry wokół paznokci. Każdy posiada dwie końcówki, przydatne w zależności od rozmiaru i umiejscowienia skóry.



### PILNIK DO PAZNOKCI



1. Umyj ręce mydłem i wodą, następnie je osusz.

2. Przyłóż pilnik do paznokci równoległe do paznokci.



3. Przypiluj krawędź paznokcia do środka.

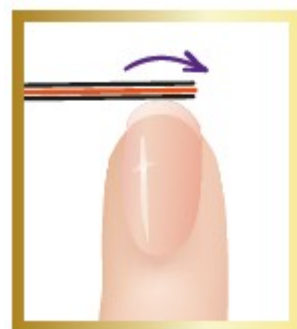

4. Przypiluj koniec paznokcia.

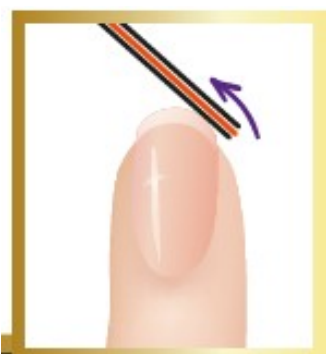

5. Na końcu przypiluj drugą krawędź paznokcia.

## APLIKACJA

Gdy twoje paznokcie są już gotowe, możesz je pomalować. Znajdź wygodne siedzenie i przygotuj stół na którym chcesz malować, aby go nie zabrudzić. Aby usunąć lakier poproś dorosłego o trochę zmywacza do paznokci.



1. Umieść kroplę lakieru na środku paznokcia.

2. Rozetrzyj lakier w stronę skórek i kontynuuj aż do końca paznokcia.





3. Wróć do początku paznokcia i pomaluj jedną stronę. Następnie powtórz dla drugiej.

4. Pozostaw do wyschnięcia i nałóż drugą warstwę. Pozostaw do wyschnięcia na około 20 minut. Możesz nałożyć warstwę bezbarwnego lakieru, jeśli chcesz dodatkowo ochronić kolor.



Jeśli chcesz, aby lakier wyschnął szybciej, włóż paznokcie do lodowatej wody!

#### NARZĘDZIE DO ROBIENIA KROPEK



To narzędzie służy do robienia kropek za pomocą lakieru. Posiada ono dwie końcówki do tworzenia mniejszych i większych kropek w zależności od twoich preferencji.



1. Nałóż kolorowy lakier do paznokci, tak jak wyjaśniono w instrukcjach powyżej. Pozostaw do wyschnięcia.

2. Wybierz końcówkę narzędzia i zanurz je w lakierze innego koloru.



3. Dociśnij narzędzie delikatnie do paznokcia, aby stworzyć kropkę. Pozostaw do wyschnięcia. Następnie możesz nałożyć warstwę lakieru bezbarwnego, który wzmocni twój manicure.



Poniżej znajdziesz kilka przykładów makijażu oka. Zainspiruj się i stwórz swoje!

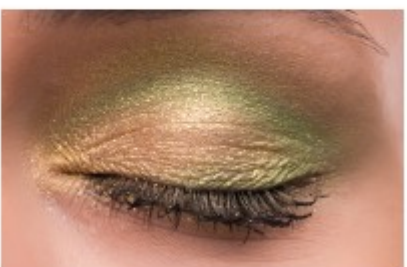
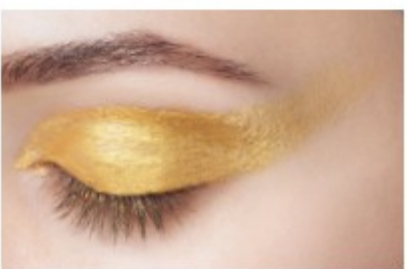

**OSTRZEŻENIE:** Tylko dla dzieci powyżej 7. roku życia.

**OSTRZEŻENIE:** Nieodpowiednie dla dzieci poniżej 36 miesięcy. Małe elementy, niebezpieczeństwo zadławienia.

**OSTRZEŻENIE!** Do użytku pod opieką osoby dorosłej. Obecność ostrych punktów i brzegów.

**ZACHOWAJ OPAKOWANIE NA PRZYSZŁOŚĆ.**

**ŁATWOPALNE: NIE UŻYWAJ I NIE PRZECHOWUJ W POBLIŻU ŹRÓDEŁ CIEPŁA LUB OTWARTEGO OGNIA.**

Kolory i zawartość mogą się nieznacznie różnić

